Ficha Técnica

papelera Niza

Papeleras de reciclaje - Altas prestaciones

Modularidad y Combinaciones Ilimitadas



- Pensada y Desarrollada para Construir Múltiples Estaciones de Reciclaje
- Fabricada en planchas de acero laminado en frío, galvanizado por inmersión en caliente de 1, 1'5 y 2mm de espesor
- Acabado mediante recubrimiento en polvo de resina de poliester termoendurecible con imprimación rica en zinc adicional en la tapa
- Versiones Auto-extinguibles Certificadas con Tapa Basculante Cuerpo Liso (45l, 65l, 75l y 95l)
- Disponible versión con cuerpo de acero INOX (AISI 304).Solo versiones 75l y 95l.
- Disponible en capacidad de 45, 65, 75 y 95 l. con el cuerpo acabado liso o con agujeros frontales
- Sistema de vaciado fácil: sistema de vaciado ergonómico y eficiente que garantiza la extracción de la bolsa sin roturas
- Disponible versión de aro interior sujeta-bolsas y cubeto metálico, ambos incorporan una goma elástica que sujeta la bolsa impidiendo que caiga cuando está llena.
- Los aros interiores están unidos y articulados al cuerpo, permitiendo que la bolsa quede oculta
- Disponible versión con cubo interior metálico para capacidades de 75 y 95 litros
- Bolsas de plástico: papelera compatible con bolsas de plástico estándar disponibles en el mercado. Cervic Environment dispone de bolsas "Slim Fit" (hechas a medidas para sus papeleras) que permiten mejorar tanto las prestaciones como la estética de las mismas



*Bolsas estándar también compatibles con esta papelera

- Puede ser fijada al suelo mediante 3 pernos de expansión M8 (no incluidos)
- Disponible versión estándar con tapa abierta, tapa basculante, trampillas autocierre, bocas selectivas y tapa de documentos confidenciales protegida por cerradura (solo capacidad 95 litros)
- Incluye patas regulables en altura
- Disponible accesorios: kit mural para 95 y 65L.
- Productos compatibles: Niza Multiresiduo, cenicero Kaizen 1L, cenicero Valencia 2L y dispensador de bolsas Can-Adapt
- Válida para interior y exterior bajo condiciones climatológicas normales. Para condiciones climatológicas extremas como alta salinidad, temperatura o humedad, puede incluir un tratamiento especial adicional. Consulte el coste extra y el pedido mínimo requerido.
- Fiabilidad garantizada: esta papelera ha superado satisfactoriamente tests de funcionalidad y resistencia bajo condiciones de uso reales.

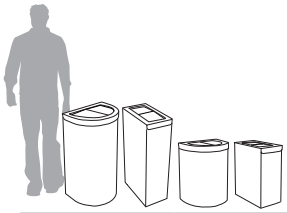

Descripción	Capacidad	Dimensiones mm	Peso (máx.)
45 litros rectangular	45 litros	425 x 230 x 525	11,4 kg
65 litros semicircular	65 litros	338 x 425 x 525	12,9 kg
75 litros rectangular	75 litros	425 x 230 x 800	19,6 kg
95 litros semicircular	95 litros	338 x 425 x 800	22 kg

Diseño del Cuerpo



Colores

Cuerpo



Tapa



*para la versión de acero INOX

VERSIONES ESTÁNDAR



Tapa Basculante cuerpo liso Niza 95 l.

Tapa Basculante cuerpo liso Niza 75 l.

Tapa Basculante cuerpo liso Niza 65 l.

Tapa Basculante Niza 45 l. cuerpo liso



Tapa Basculante cuerpo agujeros Niza 95 l.

Tapa Basculante cuerpo agujeros Niza 75 l.

Tapa Basculante cuerpo agujeros Niza 65 l.

Tapa Basculante cuerpo agujeros Niza 45 l.

CERVIC environment
Telf. (+34) 96 555 02 67
Fax. (+34) 96 555 37 62
Avda. del juguete, 14
03440 IBI (Alicante) España
comercial@cervic.com
www.cervicenvironment.com

papelera Niza

Papeleras de reciclaje - Altas prestaciones

EDICIÓN ESPECIAL



Cuerpo de Acero INOX

TAPAS DISPONIBLES



Tapa Abierta



Basculante



Trampilla Auto-cierre

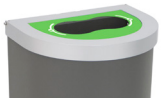

Boca Selectiva



Docs. Confidenciales

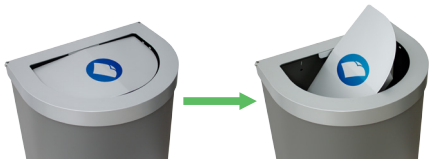

Uso de Basculante

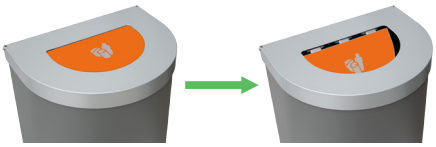

Uso de Trampilla

SISTEMAS DE RECOGIDA



Aro Interior Sujeta-bolsas versión 45-65-75-95 l.



Cubeto Interior Metálico versión 75-95 l.

EJEMPLOS ESTACIONES DE RECICLAJE



Estación de Reciclaje 2 Residuos



Estación de Reciclaje 3 Residuos



Estación de Reciclaje 5 Residuos

ACCESORIO



Kit Mural Niza 95 y 65 l.



CERVIC environment

Telf. (+34) 96 555 02 67
Fax. (+34) 96 555 37 62

Avda. del juguete, 14
03440 IBI (Alicante) España

comercial@cervic.com
www.cervicenvironment.com

papelera Niza

Papeleras de reciclaje - Altas prestaciones

Para definir la referencia del producto ir a la página indicada

Referencias para papelera Niza de tapas:
tapa abierta - basculante - documentos confidenciales.....Pág. 3-5



Referencias para papelera Niza de tapas:
bocas selectivas - trampillas auto-cierre.....Pág. 6-8



REFERENCIAS PARA PAPELERAS NIZA con TAPA : TAPA ARO - BASCULANTE - DOCUMENTOS CONFIDENCIALES



Para definir el producto es necesario elegir todos los códigos indicados en la siguiente Referencia.
Este código configura la referencia del producto para realizar el pedido.

Referencia Detallada:

	CÓDIGO CUERPO (CAPACIDAD · MATERIAL · DISEÑO)	CÓDIGO SIST. RECOGIDA	CÓDIGO TAPA	CÓDIGO COLOR TAPA	CÓDIGO ICONO RESIDUO	CÓDIGO COLOR ICONO
20 18	_ _ _ /	_ /	_ _ /	_ /	_ /	_

CÓDIGO DE CUERPO

Código Capacidad

Código		Descripción	Capacidad	Material
1		Cuerpo Niza 45 litros (rectangular)	45 litros	Acero Galvanizado
2		Cuerpo Niza 65 litros (semi-circular)	65 litros	Acero Galvanizado
3		Cuerpo Niza 75 litros (rectangular)	75 litros	Acero Galvanizado
4		Cuerpo Niza 95 litros (semi-circular)	95 litros	Acero Galvanizado

papelera Niza

Papeleras de reciclaje - Altas prestaciones

Código Material

Código		Descripción	Color	Material
1		Cuerpo Niza Estándar		Cuerpo Acero Galvanizado
2		*Cuerpo Acero INOX Niza - para Versión 75 y 95 l.		Cuerpo Acero Inoxidable 304 Esmerilado

* Pedido mínimo requerido

Código Diseño Cuerpo

Código		Descripción	Diseño
1		Cuerpo Liso	
2		Cuerpo con Agujeros	

CÓDIGO SISTEMA DE RECOGIDA

Código		Descripción	Color	Material
1		Aro Sujetabolsas - para Versión 45, 65, 75 y 95 l.		Acero con Imprimación rica en Zinc
2		Cubeto Metálico Interior - para Versión 75 y 95 l.		Acero Galvanizado

CÓDIGO TAPA

Código		Descripción	Color	Material
10		Tapa Abierta 75 / 45 l.	por Pintura	Acero con Imprimación rica en Zinc
1A		Tapa Basculante 75 / 45 l.	por Pintura	Acero con Imprimación rica en Zinc
20		Tapa Abierta 95 / 65 l.	por Pintura	Acero con Imprimación rica en Zinc
2G		Tapa Basculante 95 / 65 l.	por Pintura	Acero con Imprimación rica en Zinc
0M		Tapa Documentos Confidenciales 95 l.	por Pintura	Acero con Imprimación rica en Zinc

papelera Niza

Papeleras de reciclaje - Altas prestaciones

CÓDIGO DE COLOR DE TAPA



A B C D E F G H

Para Versión Inoxidable:
el gris metalizado se sustituye
por gris oxirón



CÓDIGO DE ICONO DE RESIDUO



1 2 3 4 5 6 7 8 9 0

CÓDIGO DE COLOR DE ICONO DE RESIDUO



A B C D *E F G H I

*Cuando la tapa es de un color distinto al E, se recomienda seleccionar como color de icono el gris E

Ejemplos de Configuraciones



Ej. Niza 75 cuerpo acero
galvanizado liso y
tapa abierta



Ej. Niza 95 cuerpo INOX
con agujeros y tapa basculante



Ej. Isla Niza 95 + 75 + 95
cuerpo Acero Galvanizado liso y tapas
basculantes

CERVIC environment

Telf. (+34) 96 555 02 67
Fax. (+34) 96 555 37 62

Avda. del juguete, 14
03440 IBI (Alicante) España

comercial@cervic.com
www.cervicenvironment.com

papelera Niza

Papeleras de reciclaje - Altas prestaciones

REFERENCIAS PARA PAPELERAS NIZA con TAPA : BOCAS SELECTIVAS - TRAMPILLA AUTO-CIERRE



Para definir el producto es necesario elegir todos los códigos indicados en la siguiente Referencia.
Este código configura la referencia del producto para realizar el pedido.

Referencia Detallada:

	CÓDIGO CUERPO (CAPACIDAD · MATERIAL · DISEÑO)		CÓDIGO SIST. RECOGIDA		CÓDIGO TAPA		CÓDIGO COLOR TAPA		CÓDIGO ICONO RESIDUO
20 18	_ _ _	/	_	/	_ _	/	_	/	_

CÓDIGO DE CUERPO

Código Capacidad

Código		Descripción	Capacidad	Material
1		Cuerpo Niza 45 litros (rectangular)	45 litros	Acero Galvanizado
2		Cuerpo Niza 65 litros (semi-circular)	65 litros	Acero Galvanizado
3		Cuerpo Niza 75 litros (rectangular)	75 litros	Acero Galvanizado
4		Cuerpo Niza 95 litros (semi-circular)	95 litros	Acero Galvanizado

Código Material

Código		Descripción	Color	Material
1		Cuerpo Niza Estándar		Cuerpo Acero Galvanizado
2		*Cuerpo Acero INOX Niza - para Versión 75 y 95 l.		Cuerpo Acero Inoxidable 304 Esmerilado

* Pedido mínimo requerido

Código Diseño Cuerpo

Código		Descripción	Diseño
1		Cuerpo Liso	
2		Cuerpo con Agujeros	

CERVIC environment

Telf. (+34) 96 555 02 67
Fax. (+34) 96 555 37 62

Avda. del juguete, 14
03440 IBI (Alicante) España

comercial@cervic.com
www.cervicenvironment.com

papelera Niza

Papeleras de reciclaje - Altas prestaciones

CÓDIGO SISTEMA DE RECOGIDA

Código		Descripción	Color	Material
1		Aro Sujetabolsas - para Versión 45, 65, 75 y 95 l.		Acero con Imprimación rica en Zinc
2		Cubeto Metálico Interior - para Versión 75 y 95 l.		Acero Galvanizado

CÓDIGO DE TAPA

Código		Descripción	Color	Material
1B		Tapa 75 / 45 l. con Boca Selectiva Redondeada	por Pintura	Acero Galvanizado / Acero con Imprimación rica en Zinc
1C		Tapa 75 / 45 l. con Boca Selectiva Delgada	por Pintura	Acero Galvanizado / Acero con Imprimación rica en Zinc
1D		Tapa 75 / 45 l. con Boca Selectiva Circular	por Pintura	Acero Galvanizado / Acero con Imprimación rica en Zinc
0E		Tapa 75 l. Trampilla Autocierre.	por Adhesiva	Acero Galvanizado / Acero con Imprimación rica en Zinc
2H		Tapa 95 / 65 l. con Boca Selectiva Redondeada	por Pintura	Acero Galvanizado / Acero con Imprimación rica en Zinc
2J		Tapa 95 / 65 l. con Boca Selectiva Delgada	por Pintura	Acero Galvanizado / Acero con Imprimación rica en Zinc
2K		Tapa 95 / 65 l. con Boca Selectiva Circular	por Pintura	Acero Galvanizado / Acero con Imprimación rica en Zinc
0L		Tapa 95 l. Trampilla Autocierre.	por Adhesiva	Acero Galvanizado / Acero con Imprimación rica en Zinc

CÓDIGO DE COLOR DE TAPA



A B C D E F G H I

Para Versión Inoxidable:
el gris oscuro se sustituye
por gris claro

CÓDIGO DE ICONO DE RESIDUO



1 2 3 4 5 6 7 8 9 0

CERVIC environment

Telf. (+34) 96 555 02 67
Fax. (+34) 96 555 37 62

Avda. del juguete, 14
03440 IBI (Alicante) España

comercial@cervic.com
www.cervicenvironment.com

papelera Niza

Papeleras de reciclaje - Altas prestaciones

Ejemplos de Configuraciones



Ej. Niza 95 cuerpo Acero Galvanizado liso y trampilla autocierre



Ej. Niza 95 cuerpo Acero Galvanizado liso y boca selectiva



Ej. Niza 95 cuerpo INOX liso y boca selectiva

ACABADOS EXTRA (PARA INCREMENTAR LA RESISTENCIA A LA CORROSIÓN)

Referencia	Acabados extra	Descripción
15004	*Acabado Extreme	Tratamiento Extreme Adicional con Imprimación Anticorrosiva Rica en Zinc (para productos de acero galvanizado) Cumpliendo con los requerimientos de la categoría de corrosión C5 I según la norma DIN EN ISO 12944
15007	*AISI-316L Acero INOX Esmerilado	Acero Inoxidable AISI 316L (para productos hechos de Acero Inoxidable) Cumpliendo con los requerimientos de la categoría de corrosión C5 M según la norma DIN EN ISO 12944

*Pedido mínimo requerido

ACCESORIOS

Referencia		Accesorio	Descripción	Color	Material
2018Ac021		Kit Mural 95 l.			Acero Galvanizado
2018Ac022		Kit Mural 65 l.			Acero Galvanizado
MEC18Ac01		Kit Anclaje Suelo	Pernos Expansión M8		Acero Zincado

PERSONALIZACIÓN

Referencia		Descripción	Dimensiones mm	Forma Estándar	Material
2018P1		Personalización Niza Vinilo	(máx.) 100 x 100		Vinilo
2018P2		*Personalización Niza Aluminio Impreso	(máx.) 100 x 100		Aluminio Impreso

*Pedido mínimo requerido.

Ejemplos Personalización



Personalización Niza Chapa de Aluminio

CERVIC environment

Telf. (+34) 96 555 02 67
Fax. (+34) 96 555 37 62

Avda. del juguete, 14
03440 IBI (Alicante) España

comercial@cervic.com
www.cervicenvironment.com

papelera Niza

Papeleras de reciclaje - Altas prestaciones

BOLSAS DISPONIBLES - Slim Fit (a medida)

Residuo	Referencie	Descripción	Galga	Rollos / Caja	Bolsas / Rollo
 Niza 45 l.	MBPR0604	54x60cm Transparente	42	50 rollos/caja	25 bolsas/rollo
	MBPR0602	54x60cm Color Azul	42	50 rollos/caja	25 bolsas/rollo
	MBPR0603	54x60cm Color Amarillo	42	50 rollos/caja	25 bolsas/rollo
	MBPR0601	54x60cm Color Negro	42	50 rollos/caja	25 bolsas/rollo
 Niza 65 l.	MBPR0504	63x64cm Transparente	73	40 rollos/caja	20 bolsas/rollo
	MBPR0502	63x64cm Color Azul	73	40 rollos/caja	20 bolsas/rollo
	MBPR0503	63x64cm Color Amarillo	73	40 rollos/caja	20 bolsas/rollo
	MBPR0501	63x64cm Color Negro	73	40 rollos/caja	20 bolsas/rollo
 Niza 75 l.	MBPR0104	54x90cm Transparente	73	50 rollos/caja	20 bolsas/rollo
	MBPR0102	54x90cm Color Azul	73	50 rollos/caja	20 bolsas/rollo
	MBPR0103	54x90cm Color Amarillo	73	50 rollos/caja	20 bolsas/rollo
	MBPR0101	54x90cm Color Negro	120	40 rollos/caja	20 bolsas/rollo
 Niza 95 l.	MBPR0204	63x90cm Transparente	73	50 rollos/caja	20 bolsas/rollo
	MBPR0202	63x90cm Color Azul	73	50 rollos/caja	20 bolsas/rollo
	MBPR0203	63x90cm Color Amarillo	73	50 rollos/caja	20 bolsas/rollo
	MBPR0201	63x90cm Color Negro	120	40 rollos/caja	10 bolsas/rollo

CERVIC environment

Telf. (+34) 96 555 02 67
Fax. (+34) 96 555 37 62

Avda. del juguete, 14
03440 IBI (Alicante) España

comercial@cervic.com
www.cervicenvironment.com

papelera Niza

Papeleras de reciclaje - Altas prestaciones

DETALLES DE EMBALAJE-LOGISTICA

Descripción	Detalles de embalaje (sin palet)						
	u. / embalaje	Tipo de Embalaje	Peso	Volumen	Embalaje mm* Largo	Ancho	Alto
Papelera Niza 45*	1	caja cartón	11,4 Kg	0,055 m^3	540	240	430
Papelera Niza 65*	1	caja cartón	12,9 Kg	0,083 m^3	540	440	350
Papelera Niza 75*	1	caja cartón	19,6 Kg	0,091 m^3	820	240	450
Papelera Niza 95*	1	caja cartón	22 Kg	0,131 m^3	820	450	355

*Peso máximo calculado según versión con tapa basculante
*Peso máximo calculado según versión con tapa basculante y cubeto metálico interior

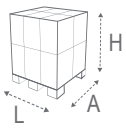

Descripción	Detalles de embalaje (con palet)						
	u. / palet	Tipo de Embalaje Paletizado	Dimensiones palet mm* Largo	Ancho	Alto (H)	Peso Palet	Volumen
Papelera Niza 45*	24	caja cartón	1200	800	2000	290 Kg	1,92 m^3
Papelera Niza 65*	20	caja cartón	1200	1000	1900	275 Kg	2,28 m^3
Papelera Niza 75*	22	caja cartón	1200	1000	2080	446 Kg	2,38 m^3
Papelera Niza 95*	14	caja cartón	1200	1000	1980	325 Kg	2,34 m^3

*Peso máximo calculado según versión con tapa basculante
*Peso máximo calculado según versión con tapa basculante y cubeto metálico interior
*Podría ser cambiado para facilitar la optimización logística en caso de artículos mixtos
Solicitar optimización logística para contenedores llenos, remolques o camiones

CERVIC environment

Telf. (+34) 96 555 02 67
Fax. (+34) 96 555 37 62

Avda. del juguete, 14
03440 IBI (Alicante) España

comercial@cervic.com
www.cervicenvironment.com